

INFORMACIÓN MENSUAL DE MERCADO DE TRABAJO DE TITULADOS UNIVERSITARIOS

TITULACIÓN: LICENCIADO EN BIOTECNOLOGÍA

Área de Enseñanza: Ciencias experimentales

Diciembre de 2010

DEMANDANTES PARADOS

Los Servicios Públicos de Empleo registran a último día del mes 59 demandantes de empleo, de los cuales, 50 son parados.

A último día del mes, la diferencia con los parados del último día del mes anterior es de 3 parados.

De los titulados parados :

- 28 han tenido un empleo anterior.

CONTRATOS

Los Servicios Públicos de Empleo registran un total de 60 contratos acumulados durante el año, a un total de 42 personas demandantes de empleo en esta titulación.

Durante este mes, las cifras registradas son de 6 contratos a 6 personas, de los cuales :

- 6 contratos han sido de duración temporal
- 4 contratos han sido de jornada parcial

Los contratos Temporales son los que más han crecido en el último año 200,0 % con respecto al mismo mes del año anterior.

Parados, según sexo y tramos de edad

	TOTAL	VARIACIÓN (*)	
		Mensual	Anual
Por sexo			
Hombre	11	37,50 %	120,00 %
Mujer	39	0,00 %	254,55 %
Total	50	6,38 %	212,50 %
Por tramos de edad			
18-24	26	0,00 %	225,00 %
25-29	10	0,00 %	400,00 %
30-39	11	22,22 %	120,00 %
40-44	1	100,00 %	0
>44	2	0,00 %	0
Total	50	6,38 %	212,50 %

Contratos, según sexo y tramos de edad

	TOTAL	VARIACIÓN (*)	
		Mensual	Anual
Por sexo			
Hombre			-100,00 %
Mujer	6	-50,00 %	200,00 %
Total	6	-53,85 %	200,00 %
Por tramos de edad			
18-24	3	-57,14 %	200,00 %
25-29	3	-40,00 %	200,00 %
30-39		-100,00 %	
Total	6	-53,85 %	200,00 %

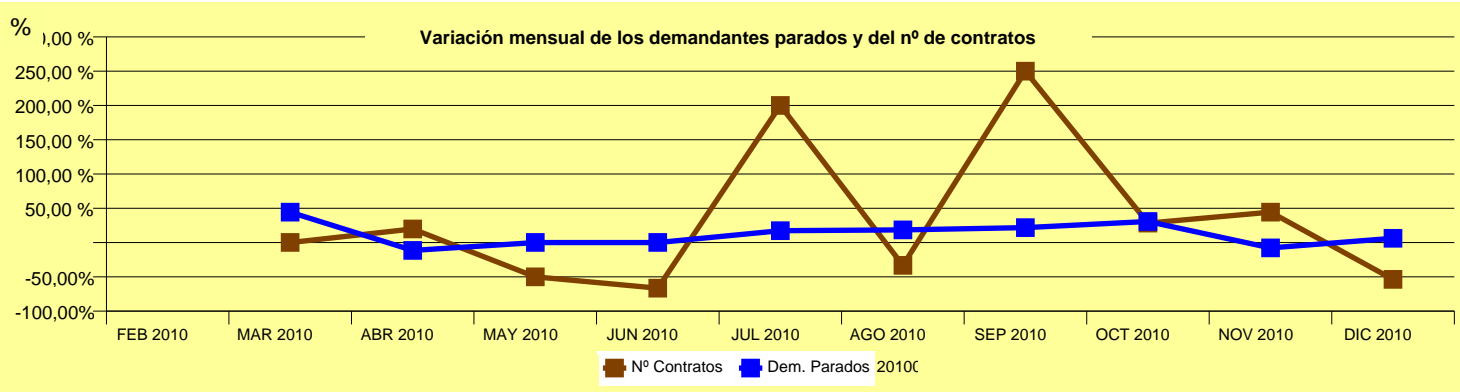

OCUPACIONES MÁS CONTRATADAS

	Total Contratos	% s/t	% variación anual(*)
- Oficiales maquinistas	1	16,67 %	
- Representantes de comercio y técnicos de ventas	1	16,67 %	
- Profesionales de apoyo de las administraciones públicas de servicios sociales	1	16,67 %	
- Animadores comunitarios	1	16,67 %	
- Deportistas y profesionales similares	1	16,67 %	
- Dependientes y exhibidores en tiendas, almacenes, quioscos y mercados	1	16,67 %	

PROVINCIAS CON MÁS CONTRATOS

	Total Contratos	% s/t	% variación anual(*)
BARCELONA	1	16,67 %	
LLEIDA	1	16,67 %	
SEVILLA	1	16,67 %	
TARRAGONA	1	16,67 %	
VALENCIA	1	16,67 %	
VALLADOLID	1	16,67 %	0,00 %

(*) Los % de variación se calculan: los mensuales sobre el mes anterior; los anuales sobre el mismo mes del año anterior.